Objet du livret

Deux objectifs principaux :

• rendre ce **dispositif accessible** à ceux qui souhaitent favoriser l'élaboration de points de vue partagés sur des technologies agricoles

• étendre les acquis à d'autres **technologies** et d'autres **cultures**

Recherche action en partenariat

PLATES-FORMES MULTI-ACTEURS

Un exemple de plate-forme appliquée à l'innovation variétale et illustrée sur bananier et plantain

Editions INRAB, Cotonou, BENIN

2009

Qu'est ce qu'une plate-forme ?

Le livret

Public cible du livret

Des utilisateurs et des concepteurs :

• des acteurs souhaitant participer à la **mise au point**, l'**évaluation** ou la **diffusion** de technologies agricoles (vulgarisateurs, responsables d'organisations professionnelles, chercheurs)

• des concepteurs ou praticiens **d'approches participatives**.

Recherche action en partenariat

PLATES-FORMES MULTI-ACTEURS

Un exemple de plate-forme appliquée à l'innovation variétale et illustrée sur bananier et plantain

Editions INRAB, Cotonou, BENIN

2009

Qu'est ce qu'une plate-forme ?

Le livret

Contenu

- Organisé en **8 fiches** ou chapitres décrivant les points importants du dispositif
- Fruit d'une expérience partagée par **13 auteurs** scientifiques appartenant à **6 institutions** de recherche

Les partenaires

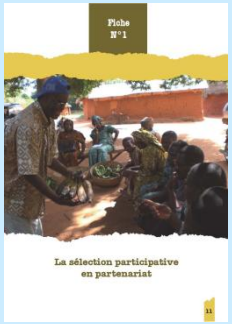

Le dispositif socio-technique

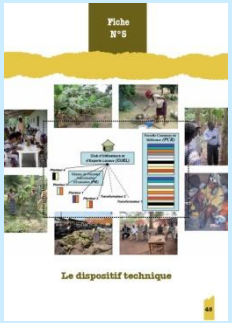

L'évaluation de l'objet technique

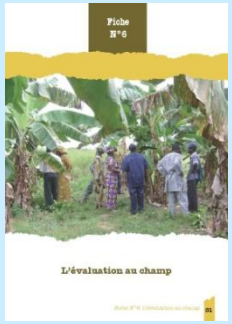

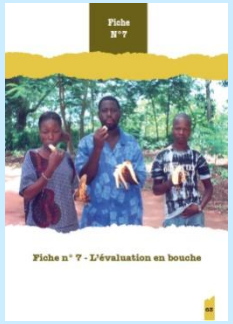

La sélection participative en partenariat

En cinq principes :

- les participants se reconnaissent **légitimes**
- les partenaires s'organisent pour agir **ensemble**
- les partenaires adoptent un fonctionnement **démocratique**
- les partenaires sont **solidaires**.
- les objectifs **individuels** des participants ne desservent pas le projet collectif

Fiche N°1

La sélection participative en partenariat

Fiche N°2

La plate-forme d'innovation variétale

Décrit l'organisation générale d'une plate-forme (PFIV), ses objectifs et ses différentes composantes socio-techniques :

- un dispositif particulier : **filière**, partenariat **formel**, **experts** sollicités à bon escient
- un **cadre d'échange** autour d'un intérêt commun (CP et CUEL)
- quatre composantes d'un double dispositif de **concertation** et de **terrain** (PCR et PIE)

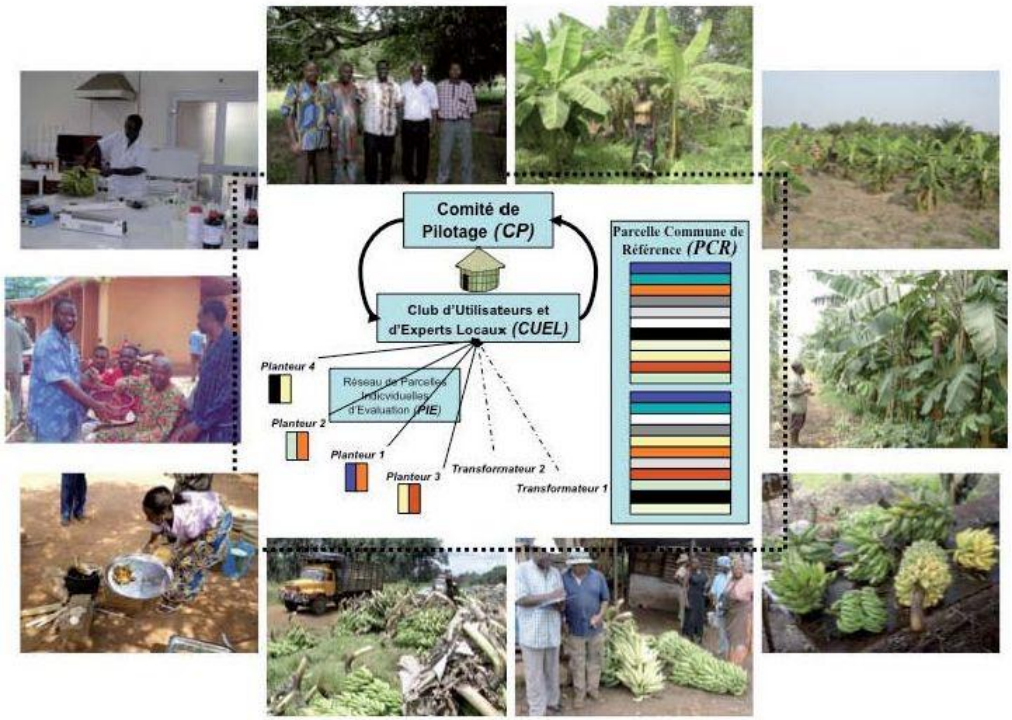

La plate-forme d'innovation variétale

Fiche N°3

Le comité de pilotage

Décrit le comité de pilotage, son rôle, son fonctionnement selon les principes de la sélection participative en partenariat.

• Deux **questions préalables** : qui sont les parties prenantes et quelles sont les ressources disponibles ?

• L'atelier de **création** : se connaître, se mettre d'accord, formaliser.

• Les **missions** du comité.

• La **communication** entre le comité et le CUEL.

Une méthode de création de PFIV est également proposée.

Le comité de pilotage

Jeux de contraintes et cahier des charges

Propose une méthode pour regrouper des contraintes en vue de créer une plate-forme d'innovation variétale (PFIV) :

- les **trois types de contraintes** : agronomiques, sociologiques et économiques ;
- le **cahier des charges** ;
- application **méthodologique** à différentes échelles.

Fiche N°4

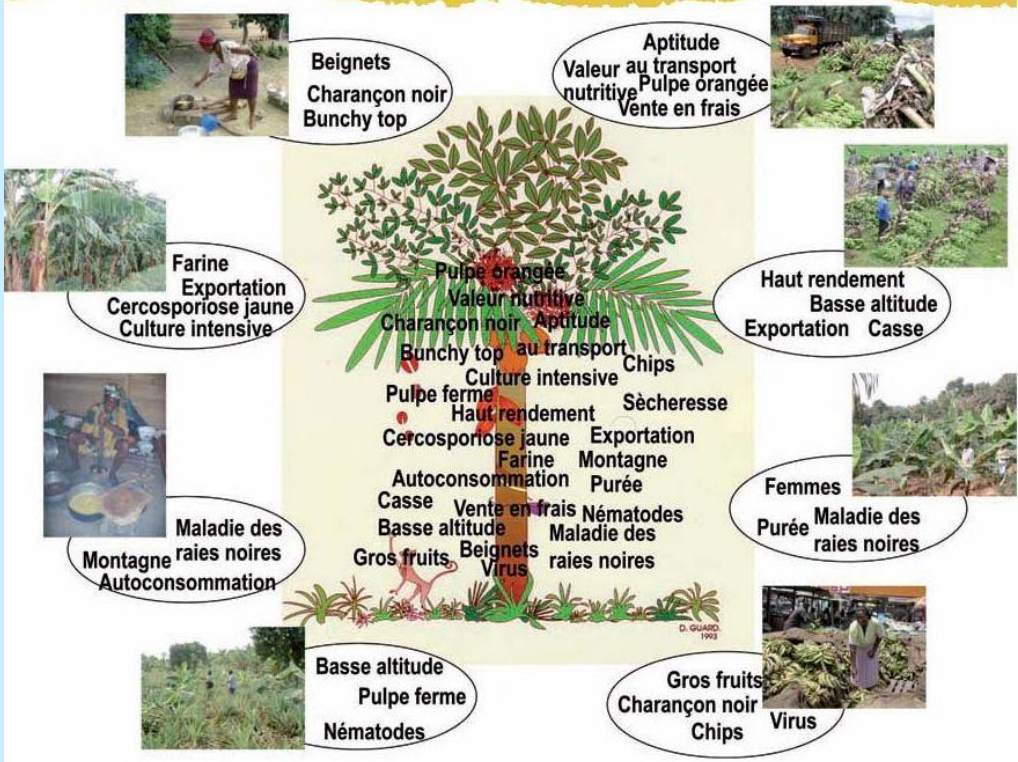

Le jeu de contraintes et le cahier des charges

Fiche N°5

Le dispositif technique

Décrit les **trois éléments** de la plate-forme en lien avec l'activité d'évaluation :

- les **club des utilisateurs** et experts locaux (CUEL) ;
- le **réseau de parcelles** individuelles d'expérimentation (PIE) ;
- la **parcelle commune** de référence (PCR) où est testé l'ensemble des variétés.

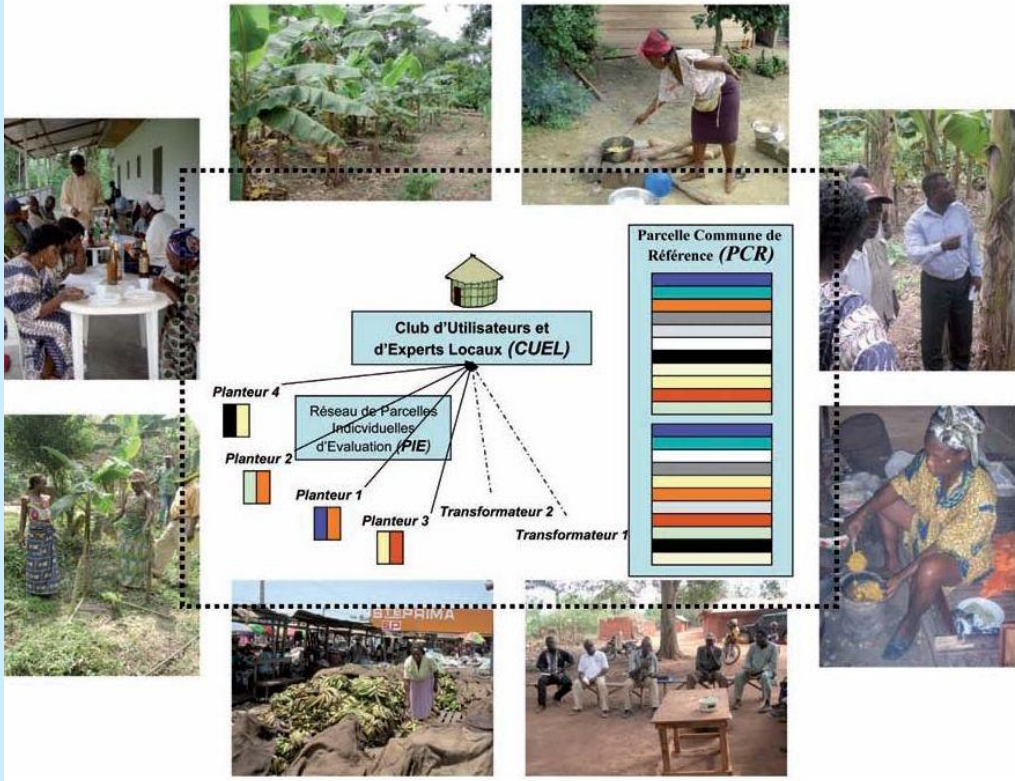

Le dispositif technique

L’évaluation au champ

Décrit les **principales étapes** de l’organisation d’un atelier d’évaluation au champ :

- la **préparation** et les personnes impliquées ;
- le **déroulement** ;
- la **capitalisation**.

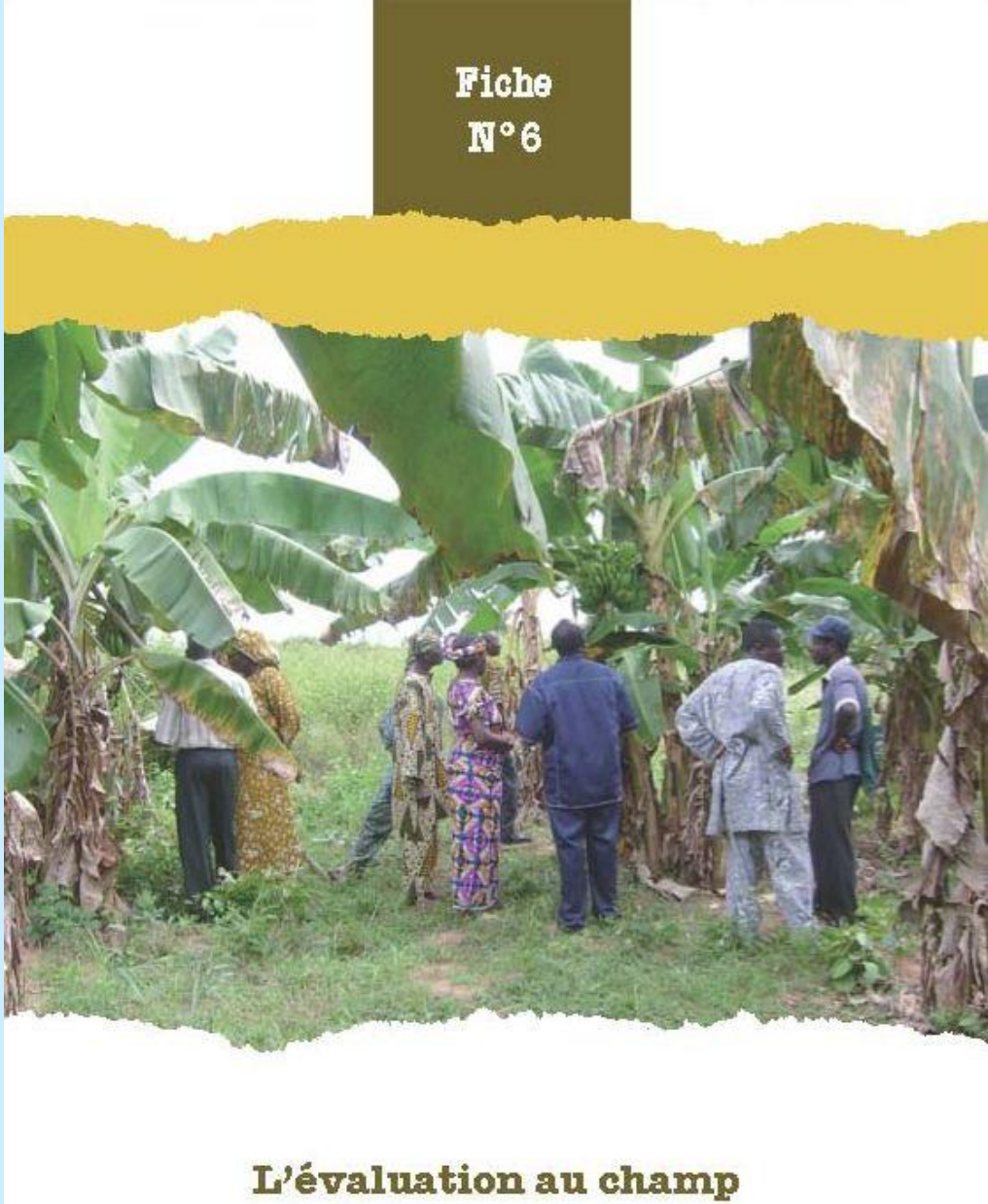

L’évaluation en bouche

Décrit les **principales étapes** de l’organisation d’un atelier d’évaluation culinaire, dite « en bouche » :

- la **préparation** et les personnes impliquées ;
- le **déroulement** ;
- la **capitalisation**.

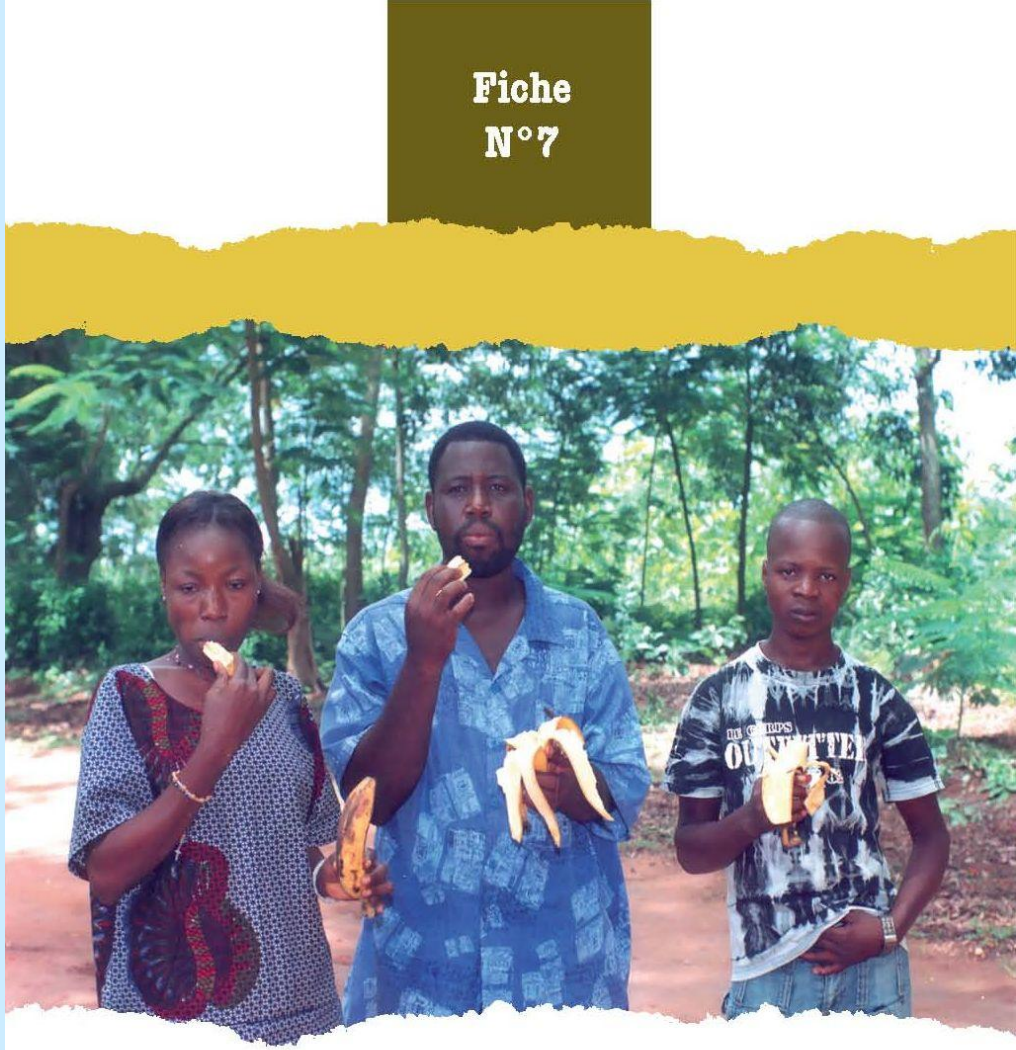

Fiche n° 7 - L’évaluation en bouche

Fiche N°8

La charte

Propose un **modèle** de charte pour le comité de pilotage. Cette charte définit en particulier :

- le **projet** collectif,
- les **conditions** de participation au comité de pilotage,
- les modalités de prise de **décision**,
- les **responsabilités**,
- les **ressources** de la plate-forme et la composition du club d'utilisateurs et d'experts locaux (CUEL).

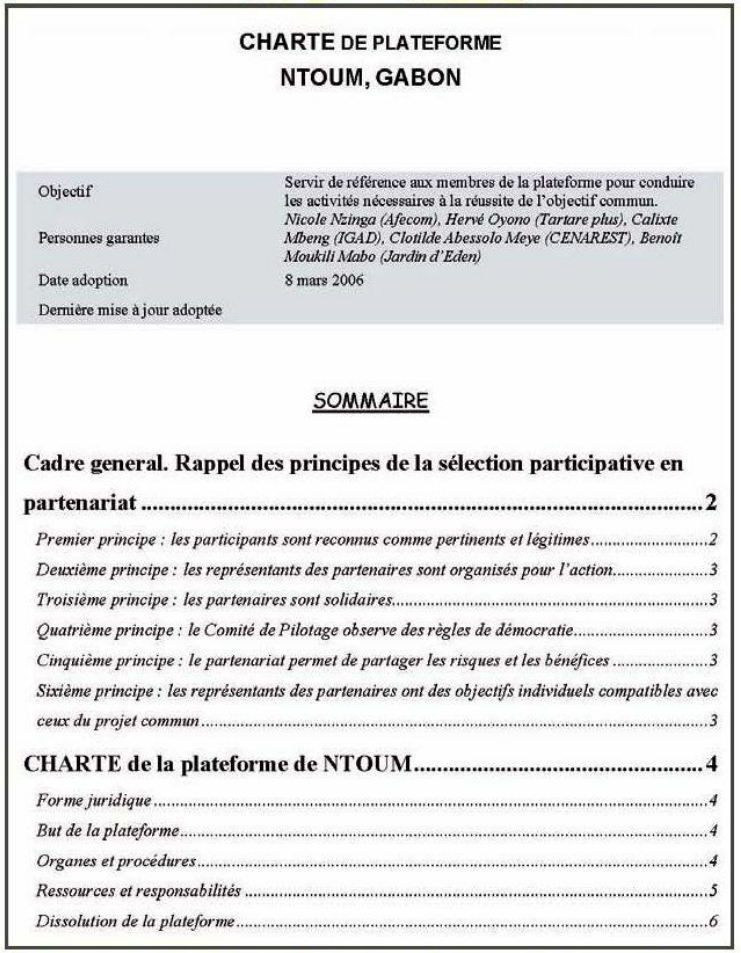

CHARTE DE PLATEFORME
NTOUM, GABON

Objectif	Servir de référence aux membres de la plateforme pour conduire les activités nécessaires à la réussite de l'objectif commun.
Personnes garantes	*Nicole Nzinga (Afecom), Hervé Oyono (Tartare plus), Calixte Mbeng (IGAD), Clotilde Abessolo Meye (CENAREST), Benoît Moukili Mabo (Jardin d'Eden)*
Date adoption	8 mars 2006
Dernière mise à jour adoptée	

SOMMAIRE

Cadre general. Rappel des principes de la sélection participative en partenariat 2

Premier principe : les participants sont reconnus comme pertinents et légitimes 2
Deuxième principe : les représentants des partenaires sont organisés pour l'action 3
Troisième principe : les partenaires sont solidaires 3
Quatrième principe : le Comité de Pilotage observe des règles de démocratie 3
Cinquième principe : le partenariat permet de partager les risques et les bénéfices 3
Sixième principe : les représentants des partenaires ont des objectifs individuels compatibles avec ceux du projet commun 3

CHARTE de la plateforme de NTOUM 4

Forme juridique 4
But de la plateforme 4
Organes et procédures 4
Ressources et responsabilités 5
Dissolution de la plateforme 6

Fiche n° 8 - La charte d'une plate-forme